



“JOVENES GUERREROS SAN LUIS REY A.C.”

Centro de tratamiento para adicciones

San Luis de la paz, Gto., 21 de junio de 2024



**INTEGRANTES DEL
H. AYUNTAMIENTO 2021 – 2024
PRESENTE**

Sirva este medio para enviar un cordial saludo de parte de todo nuestro equipo multidisciplinario, asimismo y por la atención prestada a nuestra solicitud queremos agradecer el apoyo económico brindado a nuestra institución **Centro de Tratamiento para Adicciones “Jóvenes Guerreros San Luis Rey”** ubicada en **Carretera San Luis de la Paz- Dolores Hidalgo km 7, colonia El crucero**, mismo que fue utilizado para la compra de material de construcción (cemento, varilla, grava, arena, etc.) con el fin de iniciar nuestro proyecto de construcción para lo que serán las nuevas instalaciones de nuestro centro.

Agradecemos de antemano sus atenciones y posteriormente se anexan evidencias del trabajo realizado y del cual gracias a su apoyo servirá para seguir con las mejoras de atención en nuestra institución a este problema social. Quedo de usted para cualquier duda o aclaración.

**JOVENES GUERREROS
SAN LUIS REY A.C.**
4ª y 5ª piso 24 horas Tl.
**CENTRO DE REHABILITACIÓN
PARA ADICCIONES**
DOMICILIO: Carr. San Luis - Dolores Km 7
TEL. (468) 688 4883 CEL. (468) 104 7337
guerrerosanluis@hotmail.com
www.facebook.com/guerrerosanluis



Sello de la institución

CARR. SAN LUIS- DOLORES HIDALGO KM. 7 SAN LUIS DE LA PAZ; GTO.
TEL.- 468-687-9550 RFC: JGS-140303-HD8 E-MAIL: guerrerosanluis@hotmail.com
GRUPO JUVENIL CALLE GARBANZO #301 COL. LA ESPIGA TEL.-4681032592
FACEBOOK: CENTRO DE TRATAMIENTO DE ADICCIONES “JOVENES GUERREROS SAN LUIS REY”

RFC emisor: JGS140303HD8
Nombre emisor: JOVENES GUERREROS SAN LUIS REY
RFC receptor: MSL850101GC6
Nombre receptor: MUNICIPIO SAN LUIS DE LA PAZ
GUANAJUATO
Código postal del receptor: 37900
Régimen fiscal receptor: Personas Morales con Fines no Lucrativos
Uso CFDI: Gastos en general.

Folio fiscal: A9F8CCD6-3B7B-41C9-9ECF-7E5DFA9B247B
No. de serie del CSD: 00001000000505285868
Código postal, fecha y hora de emisión: 37900 2024-06-18 10:18:58
Efecto de comprobante: Ingreso
Régimen fiscal: General de Ley Personas Morales
Exportación: No aplica

Conceptos

Clave del producto y/o servicio	No. identificación	Cantidad	Clave de unidad	Unidad	Valor unitario	Importe	Descuento	Objeto impuesto		
01010101		1.00	E48	Unidad de servicio	35,000.00	35,000.00		Si objeto de impuesto.		
Descripción	APORTACION DE SUBSIDIO DEL MUNICIPIO DE SAN LUIS DE LA PAZ GTO				Impuesto	Tipo	Base	Tipo Factor	Tasa o Cuota	Importe
Número de pedimento	Número de cuenta predial				IVA	Traslado	35,000.00	Tasa	0.00%	0.00

Moneda: Peso Mexicano
Forma de pago: Transferencia electrónica de fondos (incluye SPEI)
Método de pago: Pago en una sola exhibición

Subtotal \$ 35,000.00
Impuestos trasladados IVA 0.00% \$ 0.00
Total \$ 35,000.00

Sello digital del CFDI:

fMhcsHQ8xNaxUz21UoacuU//q3N6s+PeEg0KU7BclHXkrOJheqQ58LLxxLBXbvRz10KvZfZlJvAKBoNng/8oVYJRjxqr4++A8olspYK4P3g8XjPIEkv5ZhhAr/HKg+aJAZsO9JxSRv1dxProEC0lo/PZkRdeEiCa/rFrLVYWw/cB0YRfuXaLLWhGT+GyhXZo9v/nar189pAfpkzT6Xmt1rdborZQit8KIL+4zvDARtxYomot6cf5PnfCPhXZpPQpqHrXwex5CPtn8FsSmX81BzSjhrDo/9oE2crAtYyi66Xm3OprT+NclCnqVATAm3zAuh5mj06hHgM6pXgkvYiSg==

Sello digital del SAT:

NTpckK8zzKR/lpDXrFBywMX9fNNIXkTBvcch4i2LzjXWrerojXM8/v7oF9O1N5PH0bOpMp70lyM5/CG0EdcGwMbyNdKIW0VP2s+4ITeGZrNuZQNF/ziWqAPDppq4p+VTN7ZWx1y9/MLavM4ZfWtzKcQlUKZ9iVlqly2gTRRK3jdyWaKclINVEOU2Hm7xhb7JzhhGGEuXbuUDgidEHJGyfo0IOGnWdSw2CJ2+N9x/LRd3LJfRCmkMIWcOauRKax5I3XYxJhD8w1EgPk0vIPZaVQJWJL7Px8YZUU1IQrTGx+XIZflyseT1GedoMuz1z52sG9wzAfZ2YbclCe5rMEQ==

Cadena Original del complemento de certificación digital del SAT:

||1.1|A9F8CCD6-3B7B-41C9-9ECF-7E5DFA9B247B|2024-06-18T10:19:24|SAT970701NN3||fMhcsHQ8xNaxUz21UoacuU//q3N6s+PeEg0KU7BclHXkrOJheqQ58LLxxLBXbvRz10KvZfZlJvAKBoNng/8oVYJRjxqr4++A8olspYK4P3g8XjPIEkv5ZhhAr/HKg+aJAZsO9JxSRv1dxProEC0lo/PZkRdeEiCa/rFrLVYWw/cB0YRfuXaLLWhGT+GyhXZo9v/nar189pAfpkzT6Xmt1rdborZQit8KIL+4zvDARtxYomot6cf5PnfCPhXZpPQpqHrXwex5CPtn8FsSmX81BzSjhrDo/9oE2crAtYyi66Xm3OprT+NclCnqVATAm3zAuh5mj06hHgM6pXgkvYiSg=|[00001000000705250068]|

RFC del proveedor de certificación: SAT970701NN3 Fecha y hora de certificación: 2024-06-18 10:19:24
No. de serie del certificado SAT 00001000000705250068



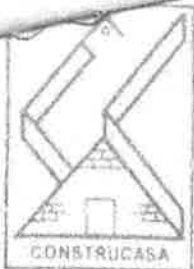

CAMILO SANCHEZ

SACA500811357

RÉGIMEN FISCAL: 612 - Personas Físicas con Actividades Empresariales y Profesionales

LIBR SUR PTE, 817, ISSSTE, 37900, SAN LUIS DE LA PAZ, Guanajuato, México

CLIENTE

JOVENES GUERREROS SAN LUIS REY

JGS140303HDB

USO CFDI: G03 - Gastos en general.

DOMICILIO FISCAL: 37900

REGIMEN FISCAL: 601 - General de Ley Personas Morales

av. Dolores Hidalgo, KM 7, San Luis de la Paz, Guanajuato, México

FACTURA A 7183

FOLIO FISCAL (UUID)

1E7E1482-7590-408F-A558-99E018C3F966

NO. DE SERIE DEL CERTIFICADO DEL SAT

00001000000508204896

NO. DE SERIE DEL CERTIFICADO DEL EMISOR

00001000000504807678

FECHA Y HORA DE CERTIFICACIÓN

2024-05-29T16:22:21

RFC PROVEEDOR DE CERTIFICACIÓN

STA0903206B9

Cantidad	Unidad	No. Identificación	Descripción	Precio Unitario	Objeto Imp.	Importe
56.00	H87 - PIEZA	17	CEMENTO	\$ 161.03	objeto impuesto	\$ 137
			Prod. Serv certificación puestos. Traslados 002 622.07			
			Clave Prod. Serv. No. Identificación impuestos: Traslados 002 862.07		objeto impuesto	
		22		\$ 34.48	02 - Si de impuesto.	
			Clave Prod. Serv. No. Identificación impuestos: Traslados			37900
			Clave No. Id im		02 - Si de	10, .93
			- 30111601 Cemento - 17			
150.00	H87 - PIEZA	24	1, CAL	\$ 77.59	02 - Si de Imp	\$ 11,637.93
			IVA Base - 10137.931048 Tasa - 0.160000 Importe - \$ - 30111604 Cal apagada - 24			
			1, CLAVOS			\$ 34.48
			IVA Base - 11637.931050 Tasa - 0.160000 Importe - \$ - 31162000 Clavos - 22			
			002 IVA Base - 34.482759 Tasa - 0.160000 Importe - \$			

MONEDA 00 3H - KILOGRAMO

EXPORTACION



Q48c3Ro2b3:Np73UvADDRZpUmQxcakggInD0RdA6gzXuU+HFbeTo140lagoS5WDYiKJkd+FCAJucux+muLxIB7+WIPRHy1ekotWIOIkgGNGGfOIAWxV7PQUuJzIY3ZyhBnTmZGRvJnuXSE3Qr0ITxjFruxzIH8nQ1Jga2VypilbrVfnURRdzGqVTa2JsnwllcwXK78Xb+H9KsehqGr60eRqG0dLw7VCTyPbqf9XIQsidJO1PBrsNZbPJKx8SJJ7mPA&RFIVwJYyp9ScAH7UZwMa5ukVpJZgIDbaYH++IOgZXWpGRf5Cj2x7va2LDfFYVh7bCVw==

RKyxrg+DkHVa3PVrI7f1JY3AfzdzWPhOhNmiVA7UclS5xXf3Y2OIBIQIYrIR/clgtuvYO0/TX3TYexGS+g5r5IPBD04e8WUB0dmY7DJJAYF1dNKFg/P7kGF1pCOYZpR+QGNp2P1646dADELbVSAwJix4famvviu8DSakivTQ+DxpKqO8sJreDcu5ZWulpoAFNThCTYQ8lqGh4/BNsbhken6kSfrM8Caw7DSOZ7WduFADU6sXwXB0CTpi99VyZEPV3UZxIHDI2zgbanaT+IzUYhMglA3GMU7kcSTIPFT1np874wFbcVDCIyaLs+36a7tmdbMYerKF04cTPBg==

COMPLEMENTO

[[1.1]1E7E1482-7590-408F-A558-99E018C3F966|2024-05-29T16:22:21|STA0903206B9|048c3Ro2b3:Np73UvADDRZpUmQxcakggInD0RdA6gzXuU+HFbeTo140lagoS5WDYiKJkd+FCAJucux+muLxIB7+WIPRHy1ekotWIOIkgGNGGfOIAWxV7PQUuJzIY3ZyhBnTmZGRvJnuXSE3Qr0ITxjFruxzIH8nQ1Jga2VypilbrVfnURRdzGqVTa2JsnwllcwXK78Xb+H9KsehqGr60eRqG0dLw7VCTyPbqf9XIQsidJO1PBrsNZbPJKx8SJJ7mPA&RFIVwJYyp9ScAH7UZwMa5ukVpJZgIDbaYH++IOgZXWpGRf5Cj2x7va2LDfFYVh7bCVw==

IMPORTE CON LETRA

VEINTICINCO MIL TRESIENTOS PESOS, 00/100 MXN

TIPO DE COMPROBANTE
FORMA DE PAGO
MÉTODO DE PAGO

1 - Ingreso
28 - Tarjeta de débito
PUE - Pago en una sola exhibición
MXN - Peso Mexicano

VERSION
ON

01 - No aplica

SUBTOTAL \$ 21,810.34
TRASLADO IVA TASA 0.160000 \$ 3,489.66
TOTAL \$ 25,300.00

SELLO DIGITAL DEL CFDI

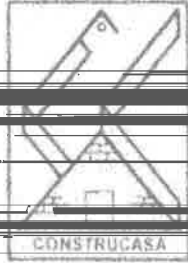

CAMILO SANCHEZ

SACA590911357

RÉGIMEN FISCAL: 612 - Personas Físicas con Actividades Empresariales y Profesionales

FACTURA A 7199

FOLIO FISCAL (UJID)

B7E75CF6-98CB-4923-8375-E64EEDFC18A0

00000504

2024-05-3

PROVEEDOR

TA0903206

Paz, Colón de Llanillo, Carretera San Luis de la Paz, Centro, de la Paz, San Luis de la Paz, Guanajuato, México

CONCEPTOS						
Cantidad	Unidad	No. Identificación	Descripción	Precio Unitario	Objeto Imp.	Importe
15.00	H87 - PIEZA	17	CEMENTO	\$ 181.03	02 - Si objeto de impuesto.	\$ 2,715.52
Clave Prod. Serv. No. Identificación						
Traslados: 002 IVA						
30.00	H87 - PIEZA	24	CAL	\$ 77.59	02 - Si objeto de impuesto.	\$ 2,327.59
Clave Prod. Serv. - 30111604 Cal apagada						
No. Identificación - 24						
Impuestos: Traslados: 002 IVA Base Tasa						

CLIENTE
 JOVENES GUERREROS SAN LUIS REY
 JGS140303HD8
 USO CFDI: G03 - Gastos en general.
 DOMICILIO FISCAL: 37900
 REGIMEN FISCAL: 601 - General de Ley Personas Morales
 San Luis de la Paz, Guanajuato, México 37900, San Luis

NO. DE SERIE DEL CERTIFICADO DEL EMISOR
 00001 807678
FECHA Y HORA DE CERTIFICACIÓN
 1T17:40:54
RFC DE CERTIFICACIÓN
 S B9
FECHA Y HORA DE EMISIÓN DE CFDI
 2024-05-31T17:23:35
LUGAR DE EXPEDICIÓN
 37900

- 30111601 Cemento - 17

Base - 2715.517245 Tasa - 0.160000 Importe - \$



HasV Svmi7H1L9ouYy3MKBGp4Cnyc4OSdVE169ZSEF89Wt1+Q73eibDU+JuZCTXJiS95JhcT973TvuUku8cDBW68pK55Gq0YxAlmMesfJWeyVrPgyLcvF4Wmmurj+1h9pDgeLfbx1A+ECcpYCHFT6Ay2IqPEGbpZ1qzuMlaoEfg7A2mEN4TB6CSHvUyhdTIDTNPchqdfPjhgQF+MiaA9bOOHJCO9mPYFjkwINPSJYyK7vWnChdPVQq+ntw1rNkg5g16P4xsDQg+cUJjHhdqDTVmphridvqB5DGyGRFKwPluJVYm5Fioq54F4q3jka6px+N7bE6iGkA==

SELLO
IbBBjeE7oThlugYNWobv6yXmekZSfnMh+pLMD3N3JmOkk8jmyIt5ibaFDKlvz/BUlqA2HuOZHepWUkMhNv1nt+8FoSZi5OQUdc4+poTIGIDCb7CM8RSU2TShNDuk7XaDnoVBAJzz1I7JzG77Hhu12NE7gKkYA1ut5pSDC5WQajalqco5YSvhhgDfQMIErZauu9EJlItCaJ3xwks9RqQlwwfAYONVOnh6HbPaLTIqabpaSikvHFbapyP1GxQyxb4RNBHvGKclKcD9+KagneKAVKcOA6gU+cDjucc4xGKJouOn4awwHYgOidjFZLFADrmSPWPYk9bNucg==

COMPLEMENTO
[[1.1]B7E75CF6-98CB-4923-8375-E64EEDFC18A0|2024-05-31T17:40:54|S TA0903206B9|HasV Svmi7H1L9ouYy3MKBGp4Cnyc4OSdVE169ZSEF89Wt1+Q73eibDU+JuZCTXJiS95JhcT973TvuUku8cDBW68pK55Gq0YxAlmMesfJWeyVrPgyLcvF4Wmmurj+1h9pDgeLfbx1A+ECcpYCHFT6Ay2IqPEGbpZ1qzuMlaoEfg7A2mEN4TB6CSHvUyhdTIDTNPchqdfPjhgQF+MiaA9bOOHJCO9mPYFjkwINPSJYyK7vWnChdPVQq+ntw1rNkg5g16P4xsDQg+cUJjHhdqDTVmphridvqB5DGyGRFKwPluJVYm5Fioq54F4q3jka6px+N7bE6iGkA==|0000100000506204896]]

IMPORTE CON LETRA	CINCO MIL OCHOCIENTOS CINCUENTA PESOS, 00/100 MXN	SUBTOTAL	\$ 5,043.10
TIPO DE COMPROBANTE	I - Ingreso	TRASLADO IVA TASA 0.160000	\$ 806.90
FORMA DE PAGO	01 - Efectivo	TOTAL	\$ 5,850.00
MÉTODO DE PAGO	PUE - Pago en una sola exhibición		
MONEDA	MXN - Peso Mexicano		
VERSION	4.0		
EXPORTACION	01 - No aplica		

presa

NOTA DE DEBITO

NOTA DE DEBITO

NOTA DE DEBITO

CLIENTE

2019

- 10
- 5
- 6
- 7
- 8
- 9
- 10
- 11
- 12
- 13
- 14

- 4
- 7
- 8
- 9
- 1

LA ORDEN DE
LA CANTIDAD QUE PARA ESTA NOTA
MENDIMIENTO

antes del entronque
NOTA DE REMISION

NOTA DE REMISION

FECHA	No.	RESERVA
07/06/21	4686879550	
CLIENTE	Jovenes Guerreras	
DOMICILIO	Carretera adolores San Luis → Ciudad 705	

FECHA	No.	OBSERVACIONES
03/06/21		
CLIENTE		
DOMICILIO		
CIUDAD		

CANTIDAD	CONCEPTO	P. UNITARIO	IMPORTE
40	Cementos	91586M	
2			
3			
4			
5			
6			
7			

CANTIDAD	CONCEPTO	P. UNITARIO	IMPORTE
1	↓ Bases medidor	170	170
2	↓ Bases medidor	280	280
3			
4			
5			
6			
7			

15
16
17
18
19
20
21
22
23
24
25
26
27
28
29
30
31
32
33
34
35
36
37
38
39
40
41
42
43
44
45
46
47
48
49
50
51
52
53
54
55
56
57
58
59
60
61
62
63
64
65
66
67
68
69
70
71
72
73
74
75
76
77
78
79
80
81
82
83
84
85
86
87
88
89
90
91
92
93
94
95
96
97
98
99
100

TOTAL CON LETRA
Tres mil para
Trescientos
MERCANCIAS
CUBRISE A SU
% BIENSUAL

FIRMA DE CONFORMIDAD

15
16
17
18
19
20
21
22
23
24
25
26
27
28
29
30
31
32
33
34
35
36
37
38
39
40
41
42
43
44
45
46
47
48
49
50
51
52
53
54
55
56
57
58
59
60
61
62
63
64
65
66
67
68
69
70
71
72
73
74
75
76
77
78
79
80
81
82
83
84
85
86
87
88
89
90
91
92
93
94
95
96
97
98
99
100

TOTAL CON LETRA

LA ORDEN DE





CRUZAZUL

CRUZAZUL

CRUZAZUL

CRUZAZUL

AZUL

CRUZAZUL

CRUZAZUL

CRUZAZUL

CRUZAZUL

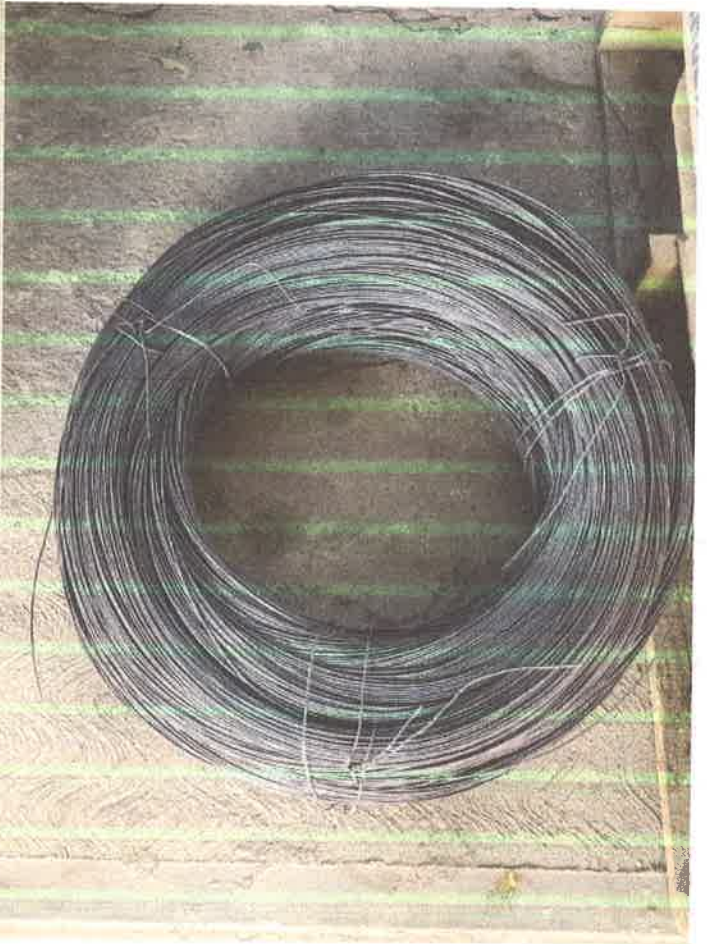
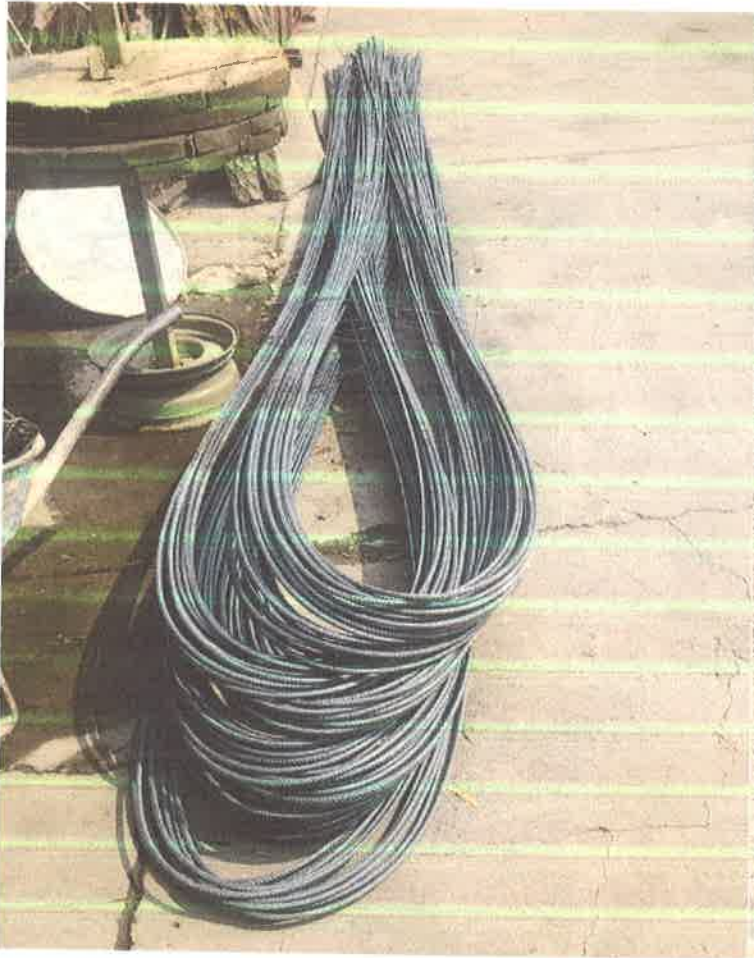

16 DE MAYO 2024
SUC. PRINCIPAL S LUIS DE LA PAZ 4272
PLAZA: SAN LUIS DE LA PAZ CENTRO, GTO

DEPOSITO SBC
22-00070027-3
JOVENES GUERREROS SAN LUIS REY AC.

MN

DOCUMENTOS:

BANCO	NO. DE CUENTA	CHEQUE NO.	IMPORTE
BANQUE	00028910085	0000219	35,000.00
TOTAL DE DOCUMENTOS:			\$ 35,000.00
EFFECTIVO:			\$ 0.00
CARGO CUENTA:			
TOTAL:			\$ 35,000.00

SEC. 7202285 FOLIO: 2722376
N344392 13:29:49 LLP5

POR FAVOR VERIFIQUE QUE LA INFORMACIÓN IMPRESA
CORRESPONDA A LA OPERACIÓN QUE SOLICITÓ.

ESTE COMPROBANTE ES DIGITAL, LOS DOCUMENTOS DE OTROS BANCOS SE RECIBEN
SALVO BUEN CUIDADO Y QUEDAN SUJETOS A VERIFICACIÓN POSTERIOR CON RESPECTO
A SU IMPORTE Y SU RECEPCIÓN TAMBIÉN SE SUJETA A QUE CUMPLAN CON LOS
REQUISITOS PARA SU PRESENTACIÓN EN LA CÁMARA DE COMPENSACIÓN
ELECTRÓNICA.

BANCO SANTANDER MÉXICO, S.A., PROTEGE SUS DATOS PERSONALES, INCLUIDOS
BIOMÉTRICOS, DE ACUERDO A LO ESTABLECIDO A LA LPDPPP Y NUESTRO AVISO
DE PRIVACIDAD INTEGRAL EN LA PÁGINA WWW.SANTANDER.COM.MX Y EL
TRATAMIENTO DE ESTOS SERÁ PRINCIPALMENTE PARA PROPORCIONAR LOS
SERVICIOS SOLICITADOS EN ESTA SUCCURSAL.

 Santander